ΠΡΙΝ ΞΕΚΙΝΗΣΕΤΕ / לפני הצביעה

Καλύψτε τους ώμους σας με μια πετσέτα και φορέστε τα γάντια.
הניחי מגבת על הכתפיים כדי לשמור על ניקיון הבגדים. לבשי את הכפפות.

א

Ξεβιδώστε το καπάκι της Κρέμας Βαφής 1a. Ανοίξτε το σφραγισμένο άνοιγμα του καπακιού. Πατήστε το καπάκι 1a στο μπουκάλι 1b.
פתחי את הפקק הלבן של שפופרת קרם הצבע 1a.

ב

Αφαιρέστε το γκρί δαχτυλίδι. Κρατήστε το μπουκάλι 1b με το ένα χέρι και τραβήξτε το καπάκι 1a με το άλλο χέρι.
הסירי את הטבעת האפורה והשליכי לפח.

ג

Βιδώστε πάλι το καπάκι για να τρυπήσετε το σωληνάριο. Ξεβιδώστε το καπάκι 1a και αφαιρέστε το.
החזירי הפקק הלבן וסגרי היטב עד הסוף. פתחי שוב.

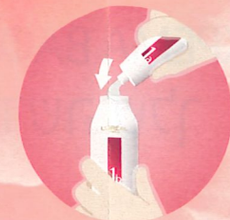

ד

Το σωληνάριο της Κρέμας Βαφής 1a θα πρέπει ήδη να έχει τρυπηθεί από όταν κάνατε το τεστ προειδοποίησης αλλεργίας. Αδειάστε όλη την Κρέμα Βαφή 1a μέσα στο Οξειδωτικό 1b. Βεβαιωθείτε ότι το καπάκι 1a είναι καλά κλεισμένο στο 1b.
שפופרת הצבע כבר נפתחה לצורך בדיקת האלרגיה. רוקני את כל התכולה של שפופרת הצבע אל תוך מיכל הפיזור המכיל קרם מפתח 1b.

ה

Βιδώστε ξανά το φιαλίδιο και ανακινήστε δυνατά μέχρι το μείγμα να γίνει ομοιογενές. Ανοίξτε το καπάκι 1a και αφαιρέστε το.
סגרי היטב את מיכל הפיזור בעזרת פיית האפליקטור. נערי היטב עד לקבלת תערובת אחידה. אין להשתמש בפיית המסרק בשלב זה.

ו

Ξεβιδώστε αμέσως μετά την ανάμειξη την άκρη του απλικατέρ, για να αποφύγετε την έκρηξη του φιαλιδίου και επιβλαβή εκτίναξη του προϊόντος. Σουρώστε το μείγμα μέσα στο μπουκάλι 1b. Βεβαιωθείτε ότι δεν υπάρχουν υπολείμματα μείγματος στο φιαλίδιο.
סובבי ופתחי את קצה הפיה של מיכל הפיזור מיד לאחר הערבוב, כדי למנוע ניפוץ של המיכל ונזקים כתוצאה מהתזה בלתי רצויה של החומר.

ז

Μπορείτε επίσης να επιλέξετε να εφαρμόσετε την Κρέμα Βαφή με το χτενάκι απλικατέρ. Είναι ιδανικό για ίσια ή μεσαίου μήκους μαλλιά. Βουρτσίστε τα μαλλιά σας με το χτενάκι απλικατέρ για να εφαρμόσετε την Κρέμα Βαφή 1a στις ρίζες σας.
ניתן למרוח את הצבע בעזרת פיית האפליקטור או בעזרת פיית המסרק המצורף. הוא מחליק בקלות דרך השיער למריחה קלה ומהירה. אידיאלי לשיער ארוך או חלק.

1 ΒΑΦΗ / בזמן הצביעה

ΠΕΡΙΠΤΩΣΗ 1: **Εάν βάφετε τακτικά τα μαλλιά σας (κάθε 4-6 εβδομάδες) και θέλετε να καλύψετε τα λευκά ή να παραμείνετε κοντά στην τωρινή σας απόχρωση.**

אפשרות 1: שיערך צבוע ואת מחדשת את הצבע בקביעות (כל 4-6 שבועות), ורוצה לכסות שורשים לבנים או רוצה להישאר כמה שיותר קרובה לצבע השיער הנוכחי שלך.

א

Αρχίστε την εφαρμογή από τις ρίζες σε στεγνά & άλουστα μαλλιά. Με τη βοήθεια του απλικατέρ χωρίστε τα μαλλιά σε λωρίδες. Βουρτσίστε τα μαλλιά σας με το χτενάκι απλικατέρ για να εφαρμόσετε την Κρέμα Βαφή 1a στις ρίζες σας.
פזרי את תערובת הצבע על השורשים, על שיער יבש שאינו חפוף. היעזרי בפיית מיכל הפיזור של הקרם המפתח להפרדת השיער הלבן לשבילים.

ב

Εφαρμόστε το προϊόν μόνο στις ρίζες μέχρι να καλυφθούν ολόκληρες και αφήστε να δράσει για 20 λεπτά. Μην χτενίζετε τα μαλλιά σας κατά την εφαρμογή.
מרחי היטב את התערובת והמשיכי כך עד שכל השורשים מכוסים. עסי בעדינות את השיער והמתיני במשך 20 דקות.

ג

Εφαρμόστε το υπόλοιπο προϊόν σε όλα τα μήκη και τις άκρες. Αφήστε να δράσει για 10 λεπτά. Ξεπλύνετε καλά με ζεστό νερό και μετά με κρύο νερό. Χρησιμοποιήστε το σαμπουάν που περιλαμβάνεται στο κουτί.
פזרי את יתרת התערובת על פני כל השיער עד הקצוות. עסי בעדינות את השיער והמתיני במשך 10 דקות.

ΠΕΡΙΠΤΩΣΗ 2: **Εάν έχετε μαλλιά φυσικά ή βαμμένα για περισσότερο από 3 μήνες ή με πολύ διαφορετική απόχρωση.**

אפשרות 2: שיערך טבעי ואינו צבוע, ואת רוצה לצבוע אותו בפעם הראשונה, או אם חלפו יותר מ -3 חודשים מאז ששיערך נצבע לאחרונה או במידה ונצבע שיערך בעל גוון שונה מאוד מהגוון הרצוי.

א

Αρχίστε την εφαρμογή από τις ρίζες, σε στεγνά και άλουστα μαλλιά. Με τη βοήθεια του απλικατέρ χωρίστε τα μαλλιά σε λωρίδες. Βουρτσίστε τα μαλλιά σας με το χτενάκι απλικατέρ για να εφαρμόσετε την Κρέμα Βαφή 1a στις ρίζες σας.
פזרי את תערובת הצבע על השורשים, על שיער יבש שאינו חפוף. היעזרי בפיית מיכל הפיזור של הקרם המפתח להפרדת השיער לשבילים.

ב

Εφαρμόστε το υπόλοιπο προϊόν σε όλα τα μήκη και τις άκρες. Αφήστε να δράσει για 30 λεπτά. Ξεπλύνετε καλά με ζεστό νερό και μετά με κρύο νερό. Χρησιμοποιήστε το σαμπουάν που περιλαμβάνεται στο κουτί.
פזרי את יתרת התערובת על פני כל השיער עד הקצוות. עסי בעדינות את השיער והמתיני במשך 30 דקות.

2 ΞΕΒΓΑΛΤΕ & ΚΑΘΑΡΙΣΤΕ ΑΠΑΛΑ / אחרי הצביעה ניקיון וחפיפת השיער

ΝΕΟ ΕΙΔΟΣ ΜΕΣΑ ΣΤΗ ΣΥΣΚΕΥΑΣΙΑ:
Σαμπουάν Φροντίδας Διπλής Δράσης με Απαλό pH

Σχεδιασμένο για μια μοναδική εφαρμογή αμέσως μετά το ξέβγαλμα του μείγματος βαφής Excellence. 1. Καθαρίζει απαλά το τριχωτό της κεφαλής και τα μαλλιά σας, ξεβγάζοντας την επιπλέον κρέμα-βαφή. 2. Θρέφει την τρίχα. Περισσότερη λάμψη. Πλούσιο, φυσικό χρώμα.

תוספת חדשה:
שמפו מטפח עם pH עדין בעל פעולה כפולה

פורמולה חדשה וייחודית לשימוש מיד לאחר הצביעה בצבעי השיער של Excellence.
1. מנקה בעדינות את השיער והקרקפת ומסיר שאריות לכלוך.
2. מעניק רכות ומראה טבעי וקורן. לצבע שיער עשיר ומלא ברק.

א

Ρίξτε λίγο χλιαρό νερό στα μαλλιά και κάντε απαλό μασάζ. Μετά, ξεβγάλτε με άφθονο νερό, μέχρι το νερό να βγαίνει καθαρό. Τεντώστε τα μαλλιά σας και στύψτε απαλά για να στεγνώσουν. Χτενίστε τα μαλλιά σας με το χτενάκι απλικατέρ για να αφαιρέσετε τις τελευταίες μπερδεμένες τρίχες.
רטיבי את שיערך עם מעט מים חמימים והקציפי תוך כדי עיסוי קל. לאחר מכן, שטפי היטב את שאריות הצבע משיערך עד לקבלת מים צלולים לגמרי.

ב

Τώρα μπορείτε να αφαιρέσετε τα γάντια. Σπάστε το καπάκι από το φιαλίδιο του Σαμπουάν Φροντίδας με Απαλό pH 2 και εφαρμόστε στα μαλλιά. Κάντε απαλό μασάζ, μέχρι να γίνει πλούσιος αφρός. Μετά ξεβγάλτε.
כעת את יכולה להסיר את הכפפות. פתחי והסירי את הפקק של שפופרת השמפו 2, פזרי על השיער ועסי בעדינות עד להקצפה. לאחר מכן שטפי היטב.

אין λησμονήσετε τις οδηγίες χρήσης του Σαμπουάν Φροντίδας με Απαλό pH 2.
אין לשמור שאריות של תערובת הצבע. יש לזרוק את התערובת מיד לאחר הצביעה על מנת למנוע ניפוץ המיכל ונזקים כתוצאה מהתזה בלתי רצויה של החומר.

3 ΑΠΛΩΣΤΕ ΤΗΝ ΚΡΕΜΑ ΠΕΡΙΠΟΙΗΣΗΣ / הזנת השיער עם מסכת לחות

ΝΕΑ ΣΥΝΘΕΣΗ:
Απαλή Μάσκα Θρέψης

Θρέφει σε βάθος την τρίχα, εβδομάδα με την εβδομάδα, χωρίς να βαραίνει τα μαλλιά.

פורמולה מחודשת:
מסכת הזנה

מזינה את השיער שבוע אחר שבוע מבלי להכביד עליו, ברכות ובקלילות.

יש להימנע ממגע בעיניים ובמקרה של מגע כזה יש לשטוף מיידית ביסודיות במים. יש להשתמש בתמרוק רק למטרה שלשמה הוא נועד ובהתאם להוראות השימוש. אין להשתמש במוצר אם ידועה רגישות לאחד מהמרכיבים. אין לבלוע. להרחיק מילדים. לא לשימוש בילדים. בטיחות השימוש לא נבדקה בשילוב עם מגהץ, מחליק קרמי וכיו"ב. לשימוש חיצוני בלבד.

Απλώστε την Απαλή Μάσκα Θρέψης 3 σε ποσότητα όσο ένα φουντούκι. Αφήστε να δράσει για 3 λεπτά και μετά ξεβγάλτε. Φυλάξτε την Απαλή Μάσκα Θρέψης 3 και ξαναχρησιμοποιήστε την μια φορά την εβδομάδα, μέχρι την επόμενη βαφή σας.
פזרי כמות קטנה ממסכת ההזנה 3 על פני כל השיער ועסי בעדינות. המתיני במשך 3 דקות ולאחר מכן שטפי היטב את השיער. השתמשי בשארית המסכה פעם בשבוע עד לצביעה הבאה שלך, לקבלת מראה שיער מבריק, רך וחיוני.

לפרטים נוספים ושירות לקוחות התקשרי 1-800-37-06-06 למידע נוסף כתובת לוריאל באינטרנט: www.loreal-paris.co.il
ברישיון משרד הבריאות. יצרן: לוריאל פריז, רח' סנט הונרט, ליברמו, בלגילוקס בלגיה. יבואן ומשווק: לוריאל ישראל קוסמטיקס בע"מ, פארק תעשיה קיסריה.

3612621299076

L'ORÉAL PARIS

EXCELLENCE creme

ΣΕ ΑΥΤΗΝ ΤΗ ΣΥΣΚΕΥΑΣΙΑ ΘΑ ΒΡΕΙΤΕ
בערכה זו תמצאי

Την Κρέμα Βαφή	1a	שפופרת קרם צבע
Το Οξειδωτικό και το απλικατέρ - χτένα	1b	קרם מפתח במיכל פיזור עם פיית אפליקטור, בתוספת פיית מסרק להחלפה
NEO Το Σαμπουάν Φροντίδας με Απαλό pH, μετά τη Βαφή	2	תוספת חדשה שמפו מטפח עם pH עדין לשימוש לאחר הצביעה
Την Απαλή Μάσκα Θρέψης για πολλαπλές χρήσεις	3	מסכת הזנה לשימוש רב פעמי
Ένα ζευγάρι γάντια	+	זוג כפפות מקצועיות

KPEMA BAΦH - ΤΕΛΕΤΟΥΡΓΙΑ ΤΡΙΠΛΗΣ ΠΡΟΣΤΑΣΙΑΣ
טיפוח משולש בשגרת צביעת השיער החדשה שלך

⚠ ΟΔΗΓΙΕΣ ΧΡΗΣΗΣ: ΔΙΑΒΑΣΤΕ ΠΡΙΝ ΤΗ ΧΡΗΣΗ ΚΑΙ ΑΚΟΛΟΥΘΗΣΤΕ ΠΡΟΣΕΚΤΙΚΑ

Το προϊόν αυτό δεν προορίζεται για χρήση σε άτομα ηλικίας κάτω των 16 ετών.

ΑΛΛΕΡΓΙΑ: ΜΗΝ ΤΗΝ ΑΓΝΟΕΙΣ. ΜΠΟΡΕΙ ΝΑ ΕΙΝΑΙ ΑΠΕΙΛΗΤΙΚΗ ΓΙΑ ΤΗ ΖΩΗ.

Είναι υποχρεωτικό να κάνετε ΤΕΣΤ ΠΡΟΕΙΔΟΠΟΙΗΣΗΣ ΑΛΛΕΡΓΙΑΣ 48 ώρες πριν από κάθε χρήση αυτού του προϊόντος, καθώς οι αλλεργίες μπορεί να εμφανιστούν αιφνίδια, ακόμη κι αν έχετε χρησιμοποιήσει στο παρελθόν προϊόν βαφής της ίδιας ή άλλης μάρκας.

Αυτό το τεστ αποτελεί μια σημαντική προφύλαξη, αποδεδειγμένα αξιόπιστη όταν πραγματοποιείται κάτω από τις συνθήκες που περιγράφονται στη συνέχεια. Ωστόσο, πρέπει να γνωρίζετε ότι ακόμη κι αν έχετε πραγματοποιήσει τεστ προειδοποίησης αλλεργίας στο παρελθόν, υπάρχει πιθανότητα να αντιμετωπίσετε κάποιου είδους αλλεργία κατά τη διάρκεια της βαφής των μαλλιών σας. Το τεστ προειδοποίησης αλλεργίας δεν αποτελεί εγγύηση για να αποφύγετε μελλοντικές αντιδράσεις. **Παρακαλείστε να συμβουλευτείτε τον προσωπικό σας γιατρό, εάν έχετε οποιαδήποτε αμφιβολία.**

ΣΗΜΑΝΤΙΚΟ: ΟΙ ΒΑΦΕΣ ΜΑΛΛΙΩΝ ΜΠΟΡΕΙ ΝΑ ΠΡΟΚΑΛΕΣΟΥΝ ΣΟΒΑΡΕΣ ΑΛΛΕΡΓΙΚΕΣ ΑΝΤΙΔΡΑΣΕΙΣ.

Προκειμένου να αποφύγετε τον κίνδυνο αλλεργικής αντίδρασης, διαβάστε προσεκτικά και ακολουθήστε απαραιτήτως τις παρακάτω οδηγίες.

Μην βάφετε τα μαλλιά σας εάν: • Έχετε εξάνθημα στο πρόσωπό σας ή ευαίσθητο, ερεθισμένο και πληγωμένο τριχωτό της κεφαλής. • Είχατε ποτέ οποιαδήποτε αντίδραση μετά τη βαφή των μαλλιών σας.

ΤΑ ΠΡΟΣΩΡΙΝΑ ΤΑΤΟΥΑΖ "ΜΑΥΡΗΣ ΧΕΝΑΣ" ΜΠΟΡΕΙ ΝΑ ΣΑΣ ΑΥΞΗΣΟΥΝ ΤΟΝ ΚΙΝΔΥΝΟ ΑΛΛΕΡΓΙΑΣ, ΑΚΟΜΗ ΑΝ ΚΙ ΕΙΧΑΝ ΠΡΑΓΜΑΤΟΠΟΙΗΘΕΙ ΣΤΟ ΠΑΡΕΛΘΟΝ:

• Αν είχατε εμφανίσει αλλεργική αντίδραση σε προσωρινό τατουάζ "μαύρης χένας" στο παρελθόν, μην προχωρήσετε στη βαφή των μαλλιών σας σε καμία περίπτωση.
• Ακόμη κι αν δεν έχετε εμφανίσει κάποια αντίδραση, μπορεί να είστε αλλεργική χωρίς να το γνωρίζετε: ποτέ να μην χρησιμοποιείτε αυτό το προϊόν, εάν δεν έχετε κάνει τεστ προειδοποίησης αλλεργίας 48 ώρες πριν τη χρήση.

ΠΩΣ ΝΑ ΠΡΑΓΜΑΤΟΠΟΙΗΣΕΤΕ ΤΕΣΤ ΠΡΟΕΙΔΟΠΟΙΗΣΗΣ ΑΛΛΕΡΓΙΑΣ: 48 ώρες πριν τη χρήση της βαφής. • Αφαιρέστε τα σκουλαρίκια. Τοποθετήστε πίσω από το αυτί, με τη βοήθεια μιας μπατονέτας, μια μικρή ποσότητα προϊόντος που δεν έχει αναμειχθεί (σωληνάριο κρέμα βαφή 1a) και καλύψτε επιφάνεια ίση με ένα λεπτό του ευρώ. Αφήστε το να στεγνώσει. Κλείστε καλά το πώμα του προϊόντος της βαφής για να το συντηρήσετε για χρήση 48 ώρες μετά. • Περιμένετε 48 ώρες χωρίς να λουστείτε, καλύψτε ή αγγίξετε το σημείο. Αν μέσα σε αυτό το διάστημα παρατηρήσετε μη φυσιολογικές αντιδράσεις, όπως κνησμό, κοκκινίλα ή πρήξιμο στην περιοχή του τεστ ή γύρω από αυτή, **ΜΗΝ ΠΡΟΧΩΡΗΣΕΤΕ ΣΤΗ ΒΑΦΗ.**

ΕΙΔΙΚΕΣ ΠΡΟΦΥΛΑΞΕΙΣ

Σε περίπτωση αντίδρασης κατά την εφαρμογή όπως • Τσίμπημα, ερεθισμός, σπυράκια, αίσθηση καψίματος στο τριχωτό, ξεπλύνετε αμέσως και διακόψτε τη χρήση. Συμβουλευτείτε το γιατρό σας. • Σε περίπτωση δυσκολίας στην αναπνοή, αναζητήστε αμέσως ιατρική βοήθεια. Πριν προχωρήσετε σε νέα βαφή, συμβουλευτείτε το γιατρό σας. **Εάν, κατά τη διάρκεια των ημερών μετά την εφαρμογή,** εμφανιστεί φαγούρα, κοκκινίλες ή σπυράκια στο τριχωτό της κεφαλής ή στην επιδερμίδα, πρήξιμο των ματιών και/ή του προσώπου, φουσκάλες στο τριχωτό και/ή στην επιδερμίδα συνιστάται να συμβουλευτείτε ένα γιατρό. Κρατήστε το άδειο κουτί και τις οδηγίες χρήσης για μερικές μέρες μετά την εφαρμογή, σε περίπτωση που εμφανίσετε κάποια αντίδραση.

• Να φοράτε τα κατάλληλα γάντια που περιέχει η συσκευασία. • Απομακρύνετε όλα τα μεταλλικά αντικείμενα από τα μαλλιά σας πριν τη βαφή και διατηρήστε τα μακριά κατά τη διάρκεια της βαφής. Μην χρησιμοποιείτε μεταλλικά εργαλεία styling. • Η προετοιμασία και η εφαρμογή του προϊόντος να γίνεται σε καλά αεριζόμενο χώρο. • Να αποφεύγεται η επαφή του προϊόντος με τα μάτια, τα αυτιά και το πρόσωπο. Να μην χρησιμοποιείται για να βάφετε τα φρύδια και τις βλεφαρίδες. • Αυτό το προϊόν περιέχει συστατικά τα οποία μπορεί να προκαλέσουν σοβαρούς ερεθισμούς των ματιών και μόνιμους τραυματισμούς. Ξεπλύνετε τα μάτια αμέσως αν έρθουν σε επαφή με το προϊόν. Εάν φοράτε φακούς επαφής, αφαιρέστε τους πριν ξεπλύνετε τα μάτια. Και στις δυο περιπτώσεις, ζητήστε ιατρική συμβουλή. • Να μην εισπνέεται ή καταπίνεται. • Να μην χρησιμοποιείται για να βάφετε μουστάκι ή για οποιοδήποτε άλλο ακοπό πέρα από τη βαφή μαλλιών. Αποφύγετε κάθε μη αναγκαία επαφή του προϊόντος με την επιδερμίδα. - Ξεπλύνετε καλά τα μαλλιά μετά την εφαρμογή. • Αποχρώσεις 9/9.1/10/10.21: Να περιμένετε τουλάχιστον 2 εβδομάδες μετά από διαδικασία ξανοίγματος, ισωτική, περμανάντ ή τεχνική διαδικασία λείανσης. Αποχρώσεις 6.66/8.03/10.13: Να μην χρησιμοποιείται σε μαλλιά με ισωτική, περμανάντ ή τεχνική διαδικασία λείανσης. • Να μην χρησιμοποιείται εάν τα μαλλιά έχουν βαφεί με χένα ή προϊόν προοδευτικής βαφής. • Φυλάξτε το οξειδωτικό (1b) μακριά από θερμότητα και φως. Μην αναμιγνύετε τη βαφή με οποιοδήποτε άλλο προϊόν. Μην κρατάτε το ενατομείναν προϊόν. Μην αφήνετε το μείγμα σε κλειστό μπουκάλι, (το μπουκάλι μπορεί να φουσκώσει ή να εκραγεί). • Να φυλάσσεται μακριά από παιδιά.

ΑΚΟΛΟΥΘΗΣΤΕ ΠΙΣΤΑ ΤΙΣ ΟΔΗΓΙΕΣ ΧΡΗΣΗΣ

⚠ הוראות בטיחות: יש לקרוא תמיד לפני השימוש ולפעול בהתאם להוראות

מוצר זה לא מיועד לשימוש מתחת לגיל 16.

! התעלמות מאלרגיה עלולה להיות מסכנת חיים.

חובה לבצע מבחן התראת אלרגיה 48 שעות לפני כל שימוש במוצר מפני שאלרגיה יכולה להתפתח בפתאומיות גם במידה והשתמשת בעבר בצבע שיער ממותג זה או מותג אחר. מבחן זה מהווה אמצעי זהירות חשוב שהוכח כאמין אם מבוצע לפי הכללים המפורטים בעלון זה. יחד עם זאת, חשוב לדעת כי אפילו לאחר ביצוע מבחן התראת אלרגיה, קיימת אפשרות לחוות תגובה אלרגית כתוצאה מצביעת שיערך.
מבחן התראת אלרגיה אינו מבטיח הימנעות מתגובות אלרגיות עתידיות. **נא להתייעץ עם רופא בכל מקרה של ספק.**

! חשוב: צבעי השיער עלולים לגרום לתגובות אלרגיות חמורות.

על מנת לסייע בהפחתת הסיכון לתגובה אלרגית, חיוני לפעול בהתאם לאמצעי הזהירות שבעלון זה. **אין לצבוע את השיער במקרים הבאים:**
• במקרה של קרקפת רגישה, מגורה או פגועה, או אם קיימת פריחה על הפנים. • חווית אי פעם תגובה כלשהי לאחר צביעת שערך.
! קעקועים וקעקועי חינה שחורה זמניים עלולים להגדיל את הסיכון לתגובה אלרגית, גם במידה ובוצעו לפני זמן רב. אין להשתמש במוצר אם ידועה רגישות לחינה שחורה.
• אם חווית תגובה לקעקוע "חינה שחורה" בעבר: אל תצבעי את שיערך בשום מקרה.
• גם מבלי לחוות תגובה אלרגית, קיימת אפשרות לפתח אלרגיה מבלי שתהיי מודעת לכך: אין להשתמש אף פעם במוצר זה מבלי לבצע מבחן התראת אלרגיה 48 שעות לפני השימוש.

ℹ ניצד לבצע מבחן התראת אלרגיה: 48 שעות לפני צביעת השיער: • יש להסיר עגילים. יש להשתמש במקלון לניקוי אוזניים למריחת כמות קטנה של קרם צבע לא מעורבב (קרם צבע משפופרת 1a) מאחורי האוזן, על פני שטח של שני סמ"ר (כלומר, גודל של מטבע קטן). יש להמתין עד לייבוש. עליך להסיר היטב את שפופרת קרם הצבע לשימוש לאחר 48 שעות. • יש להשאיר את קרם הצבע ללא שטיפה, כיסוי או מגע במשך 48 שעות. לאחר מכן יש לשטוף היטב במים. במידה ובמהלך 48 שעות אלו הנך מבחינה בתגובות חריגות כלשהן כגון גרד, אדמומיות או נפיחות במיקום מריחת קרם הצבע או באזור מסביב המריחה, **יש לשטוף היטב ובאופן מיידי ואין להשתמש במוצר.**

אמצעי זהירות מיוחדים

במקרה של תגובה בזמן השימוש במוצר כגון: • עקצוץ, צירוי, פריחה או תחושת צריבה בקרקפת, יש לשטוף מיידית ולהפסיק את השימוש. יש להיוועץ ברופא. • במקרה של קוצר נשימה, עליך לפנות מייד לקבל טיפול רפואי וליצור קשר עם היצרן ו/או משרד הבריאות. לפני צביעה חוזרת של השיער עליך להיוועץ ברופא. **במידה ובימים לאחר השימוש במוצר** מופיע גרד, אדמומיות או נקודות על הקרקפת או העור, נפיחות בעיניים ו/או בפנים, שלפוחיות או הפרשה על הקרקפת ו/או העור, עליך לפנות מייד לטיפול רפואי וליצור קשר עם היצרן ו/או משרד הבריאות. יש לשמור את האריזה הריקה ואת עלון הוראות השימוש למשך מספר ימים, למקרה שתחווי תגובה למוצר זה.

• יש להשתמש בכפפות המצורפות לערכה זו. • עליך להסיר את כל העצמים העשויים מתכת מהשיער לפני הצביעה ולהרחיקם בזמן הצביעה. אסור להשתמש באביזרי עיצוב שיער ממתכת. • יש להכין ולמרוח את התערובת באזור מאוורר היטב. • יש להימנע ממגע עם העיניים, האזניים והפנים. אין להשתמש במוצר לצביעת הריסים או הגבות. • המוצר מכיל מרכיבים שעלולים לגרום לגירוי חמור בעיניים ואף קיימת אפשרות לנזק קבוע לעיניים. עליך לשטוף את העיניים באופן מיידי וביסודיות במים פושרים במידה והמוצר בא במגע עם העיניים. על המשתמשים בעדשות מגע להוציא את העדשות לפני שטיפת העיניים במים כמצוין לעיל. בשני המקרים, עליך לפנות לייעוץ רפואי. • אין לשאוף או לבלוע. • אסור להשתמש במוצר לצביעת זקן או שפם או לכל מטרה אחרת מאשר לצביעת שיער הראש. יש להימנע מכל מגע לא הכרחי עם העור. גוונים 9, 9.1, 10.21 - יש להמתין לפחות 2 שבועות לאחר ההבהרה, שימוש בקרם החלקה, תהליך החלקה, יישור או סלסול לפני השימוש בצבע השיער. גוונים 6.66, 8.03, 10.13 - אין להשתמש על שיער שעבר שימוש בקרם החלקה או תהליך החלקה, יש להמתין לפחות 2 שבועות לאחר ההבהרה, יישור או סלסול לפני השימוש בצבע השיער. כל שאר הגוונים - יש להמתין לפחות 2 שבועות לאחר שימוש בקרם החלקה, תהליך החלקה, יישור או סלסול לפני השימוש בצבע השיער. אין להשתמש במוצר באם שערך נצבע בחינה או צביעת שיער הדרגתית. יש לשמור את קרם המפתח (1b) הרחק מאור וחום. אין לערבב בין מוצר לצביעת שיער זה לכל מוצר אחר. אין לשמור את המוצר לאחר פתיחה לשימוש חוזר. אין להשאיר את התערובת בבקבוק סגור (הבקבוק עשוי להתרחב או להתפוצץ). יש להרחיק מהישג יד של ילדים. במקרה של עור קרקפת פגום או חולה יש להמתין עם השימוש עד שהעור יבריא. אין לשמור שאריות של תערובת הצבע. יש לזרוק את התערובת מיד לאחר הצביעה על מנת למנוע ניפוץ המיכל ונזקים כתוצאה מהתזה בלתי רצויה של החומר.

עליך לפעול בהתאם להוראות השימוש